

INFRASTRUKTUR POS

1 PEJABAT PERTUKARAN ANTARABANGSA
ST3 2022: **1**

381 WAKIL SETEM
ST3 2022: **381**

8 PEJABAT PENGASINGAN
ST3 2022: **8**

227 PEJABAT POS MINI
ST3 2022: **189**

638 PEJABAT POS
ST3 2022: **652**

225 EJEN POS
ST3 2022: **231**

9 POS BERGERAK
ST3 2022: **9**



PERLIS
8 | 1



PULAU PINANG
50 | 0



PERAK
52 | 42



SELANGOR
119 | 13



WP KUALA LUMPUR
61 | 0



WP PUTRAJAYA
2 | 0



NEGERI SEMBILAN
19 | 22



KEDAH
41 | 17



KELANTAN
10 | 31



TERENGGANU
20 | 20



PAHANG
22 | 41



JOHOR
70 | 30



MELAKA
29 | 0



SABAH
10 | 43



WP LABUAN
1 | 0



SARAWAK
18 | 73

PEJABAT POS MENGIKUT NEGERI

Penunjuk:

Bandar : 532 (Nasional)

Luar Bandar : 333 (Nasional)

TENAGA KERJA POS

1,493 KRU PENGASINGAN
ST3 2022: 1,526

1,795 LAIN-LAIN*
ST3 2022: 811

6,098 PENTADBIRAN
ST3 2022: 7,188

140 PUSAT PANGGILAN
ST3 2022: 142

7,902 PENGAMBILAN & PENGHANTARAN
ST3 2022: 8,272

Nota:

*Lain-lain merangkumi penyelia posmen dan wakil posmen.

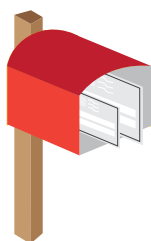

BILANGAN SURAT ('000)

PERKHIDMATAN
DOMESTIK
84,823.2
ST3 2022: 90,360.8

PERKHIDMATAN
ANTARABANGSA
2,777.8
ST3 2022: 2,520.3

TRAFIK POS MENGIKUT JENIS ITEM

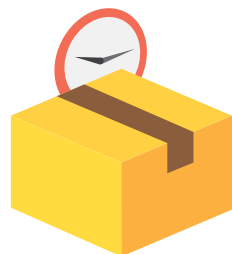

BILANGAN ITEM EKSPRESS ('000)

PERKHIDMATAN
DOMESTIK
2
ST3 2022: 49

PERKHIDMATAN
ANTARABANGSA
164.8
ST3 2022: 207.4



BILANGAN BUNGKUSAN BERINSURAN ('000)

PERKHIDMATAN
DOMESTIK
0.4
ST3 2022: 0.3



BILANGAN ITEM BERDAFTAR ('000)

PERKHIDMATAN
DOMESTIK
4,910.6
ST3 2022: 5,015.9

PERKHIDMATAN
ANTARABANGSA
289.1
ST3 2022: 293.5



BILANGAN ITEM PENGIKLANAN ('000)

PERKHIDMATAN
DOMESTIK
922.2
ST3 2022: 240.6

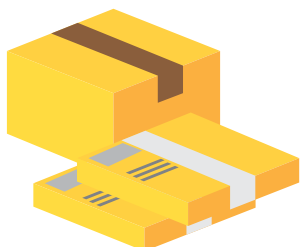

BILANGAN BUNGKUSAN BIASA ('000)

PERKHIDMATAN
DOMESTIK
35.5
ST3 2022: 38.9

PERKHIDMATAN
ANTARABANGSA
39.8
ST3 2022: 41.8



BILANGAN ITEM POS PERCUMA ('000)

PERKHIDMATAN
DOMESTIK
592.4
ST3 2022: 405.7

KENDERAAN POS

6 TRELER
ST3 2022: 6

318 LORI / TRAK
ST3 2022: 318

2,845 VAN
ST3 2022: 3,136

5,457 MOTOSIKAL
ST3 2022: 5,885

Nota:
Bilangan kenderaan merujuk kepada kenderaan yang dimiliki oleh Pos Malaysia Berhad dan kenderaan yang dimiliki oleh kontraktor yang terlibat dengan aktiviti pos dan kurier.

INFRASTRUKTUR KURIER

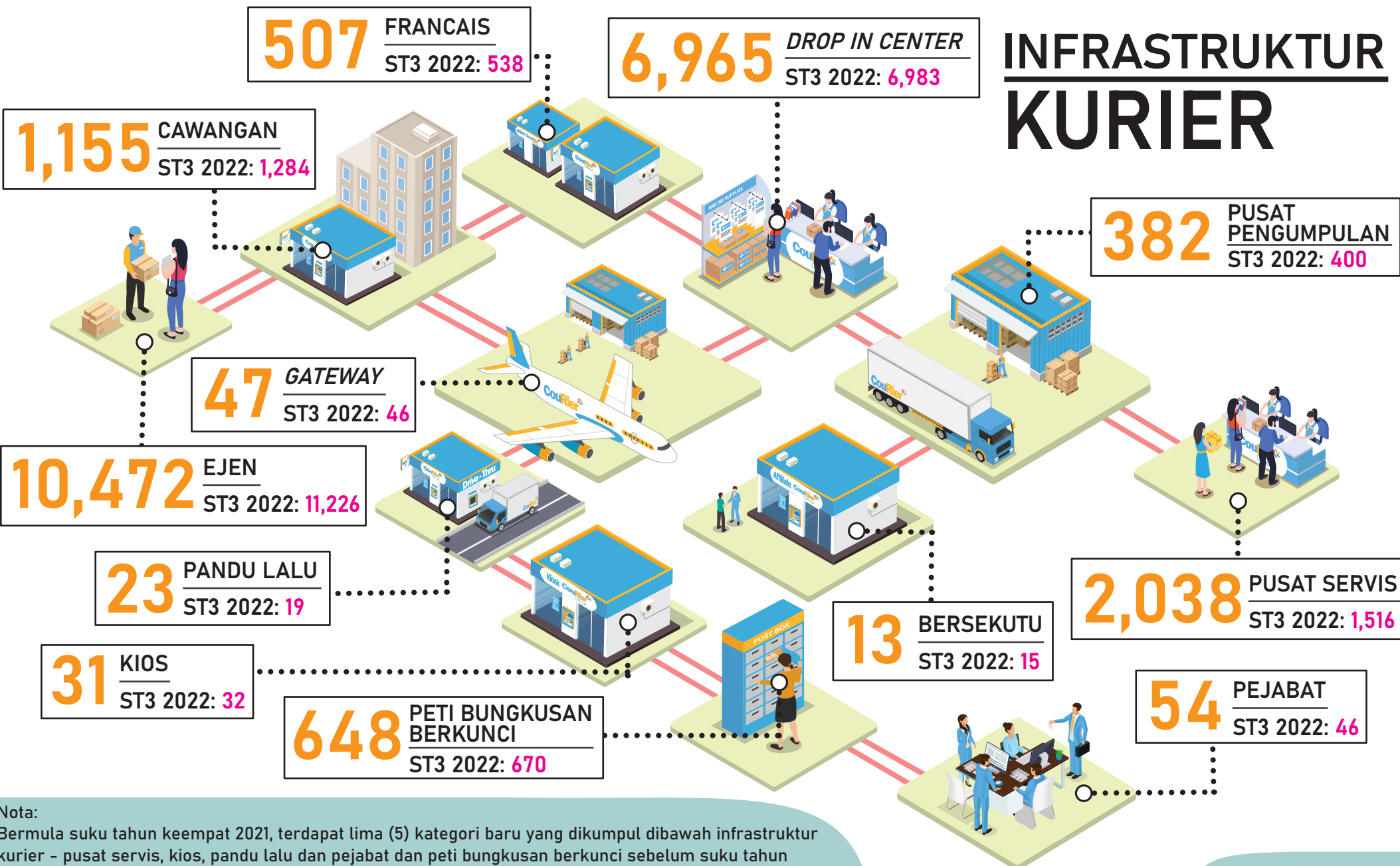

Nota:
Bermula suku tahun keempat 2021, terdapat lima (5) kategori baru yang dikumpul dibawah infrastruktur kurier - pusat servis, kios, pandu laluan dan pejabat dan peti bungkusan berkunci sebelum suku tahun keempat 2021, kategori baru dikumpul dibawah kategori lain-lain.

TENAGA KERJA KURIER

13,486 KRU PENGASINGAN
ST3 2022: 10,718

11,024 LAIN-LAIN*
ST3 2022: 10,767

11,741 PENTADBIRAN
ST3 2022: 13,320

2,942 PUSAT PANGGILAN
ST3 2022: 3,104

109,232 PENGAMBILAN &
PENGHANTARAN
ST3 2022: 119,663

Nota:

*Lain-lain dalam tenaga kerja kurier termasuklah pekerja dalam bidang penjualan, pemasaran, kewangan, latihan industri dan bukan operasi dan lain-lain.

Bungkusan Per Kapita

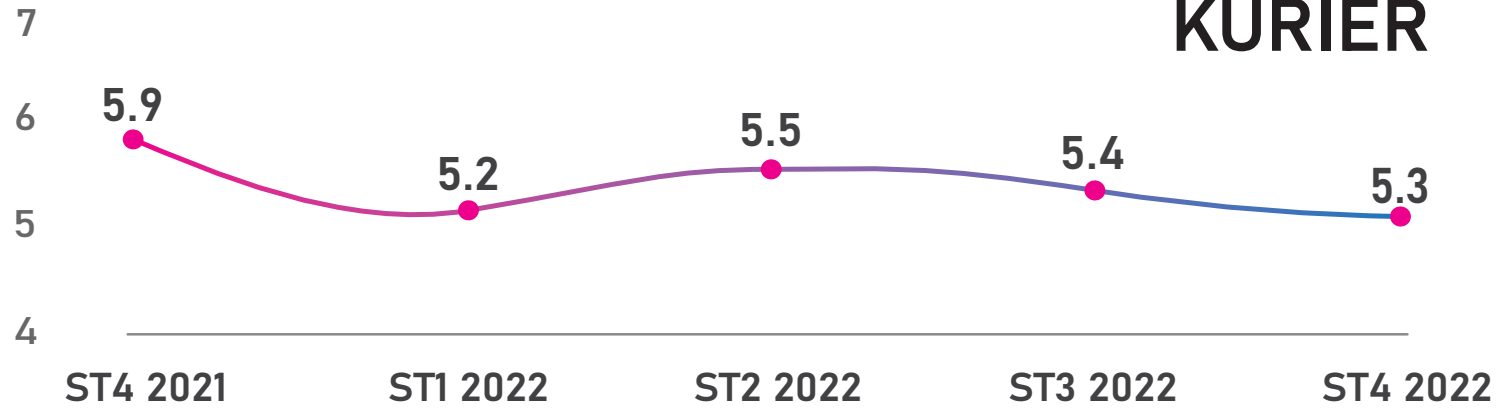

TRAFIK KURIER

Trafik Kurier Mengikut Jenis Item



BILANGAN PAKEJ DAN BUNGKUSAN ('000)

PERKHIDMATAN DOMESTIK
156,421.0
ST3 2022: 155,475.5

PERKHIDMATAN ANTARABANGSA
3,931.7
ST3 2022: 3533.4

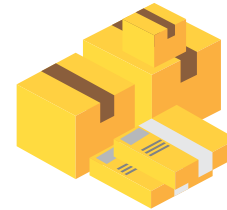

BILANGAN DOKUMEN EKSPRES ('000)

PERKHIDMATAN DOMESTIK
12,808.3
ST3 2022: 15,189.6

PERKHIDMATAN ANTARABANGSA
460.1
ST3 2022: 372.1

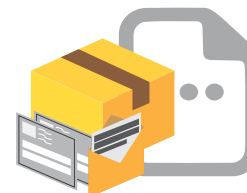

LAIN-LAIN ('000)

PERKHIDMATAN DOMESTIK
2,250.5
ST3 2022: 2,660.5

PERKHIDMATAN ANTARABANGSA
55.2
ST3 2022: 30.4

Nota:

1. Lain-lain dalam trafik kurier termasuklah *non-priority mail*, *walk-in counter*, prabayar, pos ekspres dan lain-lain.
2. Pengiraan bungkusan per kapita berdasarkan jumlah trafik kurier dibahagikan dengan populasi mengikut suku tahun.

172 TRELER
ST3 2022: 171

32 KAPAL TERBANG
ST3 2022: 34

KENDERAAN KURIER

4 KAPAL PENGANGKUT PUKAL
ST3 2022: 6

7,904 LORI / TRAK
ST3 2022: 8,231

8,515 VAN
ST3 2022: 9,295

27,250 KERETA
ST3 2022: 29,353

70,250 MOTOSIKAL
ST3 2022: 73,981

Nota:

Kenderaan merujuk kepada kenderaan yang dimiliki oleh syarikat kurier, kenderaan kontraktor dan kenderaan peribadi bagi aktiviti kurier.

Nota:

1. Pada tahun 2022, statistik perkhidmatan kurier dikumpulkan daripada semua pemegang lesen kurier yang aktif menjalankan aktiviti kurier.
2. Untuk trafik pos dan kurier, bilangan trafik pada suku keempat 2022 bermula Okt - Dis, manakala bilangan trafik pada suku ketiga bermula Julai - Sept
3. Diterbitkan setakat Mac 2022.
4. Angka-angka yang dipinda digariskan.