

INFRASTRUKTUR POS

1 PEJABAT PERTUKARAN ANTARABANGSA
ST3 2023: **1**

381 WAKIL SETEM
ST3 2023: **381**

8 PEJABAT PENGASINGAN
ST3 2023: **8**

230 PEJABAT POS MINI
ST3 2023: **230**

627 PEJABAT POS
ST3 2023: **628**

215 EJEN POS
ST3 2023: **215**

9 POS BERGERAK
ST3 2023: **9**



PERLIS
8 | 1
(8) | (1)



KEDAH
40 | 16
(40) | (16)



PULAU PINANG
50 | 0
(51) | (0)



KELANTAN
10 | 32
(10) | (32)



TERENGGANU
20 | 21
(20) | (21)



PERAK
53 | 42
(53) | (42)



PAHANG
22 | 41
(22) | (41)



SELANGOR
109 | 13
(109) | (13)



JOHOR
70 | 30
(70) | (30)



WP KUALA LUMPUR
60 | 0
(64) | (0)



WP PUTRAJAYA
2 | 0
(2) | (0)



NEGERI SEMBILAN
20 | 23
(20) | (23)



MELAKA
30 | 0
(30) | (0)



SABAH
10 | 42
(10) | (42)



WP LABUAN
1 | 0
(1) | (0)



SARAWAK
18 | 73
(18) | (73)

PEJABAT POS MENGIKUT NEGERI

Penunjuk:

Bandar : 523 (Nasional)

Luar Bandar : 334 (Nasional)

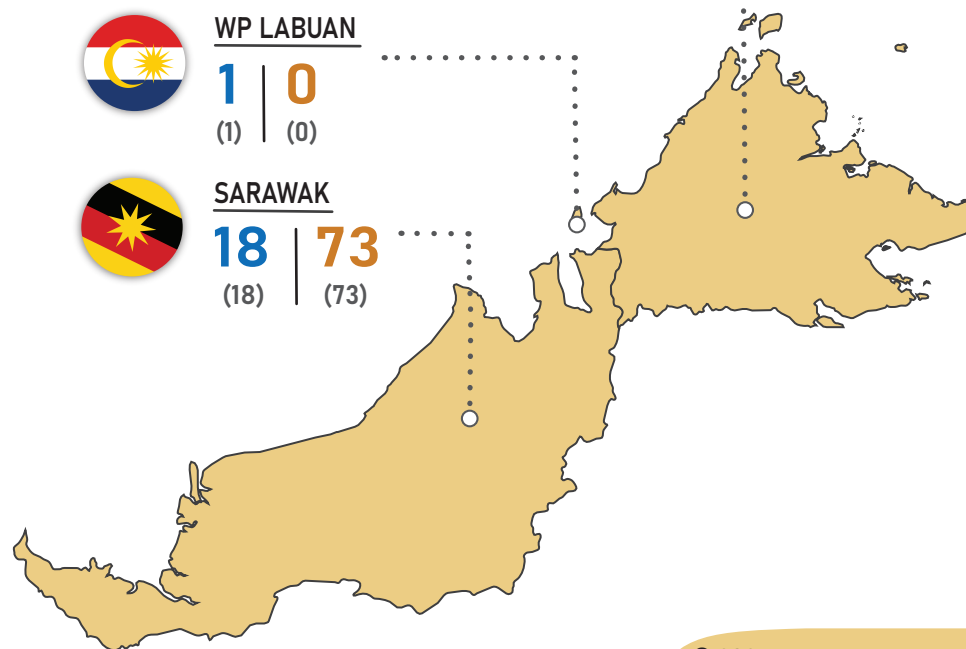
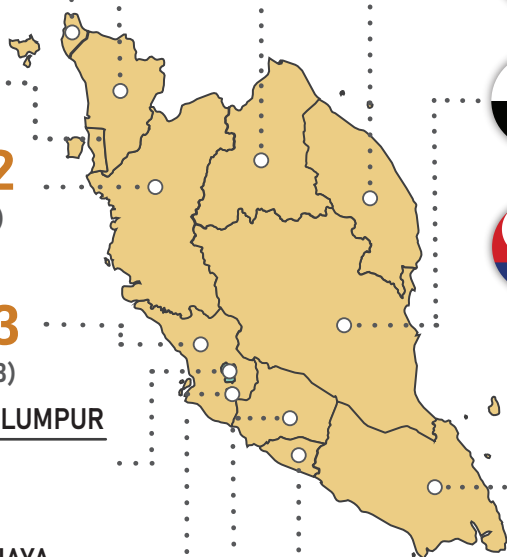

Nota:

1. Bilangan pejabat pos termasuk pejabat pos dan pejabat pos mini.
2. Data dalam kurungan merujuk kepada data suku tahun 3 2023.

TENAGA KERJA POS

673 KRU PENGASINGAN
ST3 2023: 707

919 LAIN-LAIN*
ST3 2023: 848

6,843 PENTADBIRAN
ST3 2023: 6,896

145 PUSAT PANGGILAN
ST3 2023: 137

7,183 PENGAMBILAN & PENGHANTARAN
ST3 2023: 6,981

Nota:

*Lain-lain merangkumi penyelia posmen dan wakil posmen.

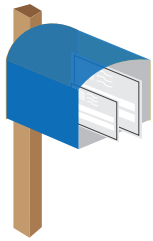

BILANGAN SURAT ('000)

PERKHIDMATAN
DOMESTIK

71,477.3

ST3 2023: 82,450.4

PERKHIDMATAN
ANTARABANGSA

2,345.1

ST3 2023: 2,069.0

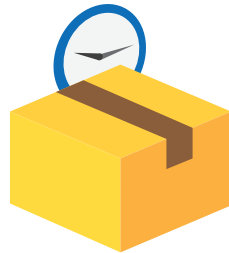

BILANGAN ITEM EKSPRESS ('000)

PERKHIDMATAN
DOMESTIK

0

ST3 2023: 0

PERKHIDMATAN
ANTARABANGSA

510.1

ST3 2023: 279.5



BILANGAN BUNGKUSAN BERINSURAN ('000)

PERKHIDMATAN
DOMESTIK

0.4

ST3 2023: 0.5



BILANGAN ITEM BERDAFTAR ('000)

PERKHIDMATAN
DOMESTIK

5,028.2

ST3 2023: 4,694.9

PERKHIDMATAN
ANTARABANGSA

280.1

ST3 2023: 276.2



BILANGAN ITEM PENGIKLANAN ('000)

PERKHIDMATAN
DOMESTIK

1,993.0

ST3 2023: 665.9

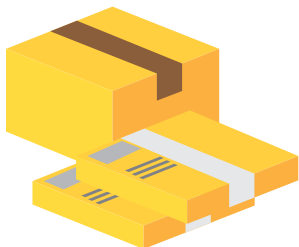

BILANGAN BUNGKUSAN BIASA ('000)

PERKHIDMATAN
DOMESTIK

32.9

ST3 2023: 35.7

PERKHIDMATAN
ANTARABANGSA

35.7

ST3 2023: 37.5



BILANGAN ITEM POS PERCUMA ('000)

PERKHIDMATAN
DOMESTIK

365.1

ST3 2023: 394.0

TRAFIK POS MENGIKUT JENIS ITEM

POSTAL VEHICLE

6 TRELER
ST3 2023: 6

308 LORI / TRAK
ST3 2023: 314

3,087 VAN
ST3 2023: 2,055

5,198 MOTOSIKAL
ST3 2023: 5,199

Nota:
Bilangan kenderaan merujuk kepada kenderaan yang dimiliki oleh Pos Malaysia Berhad dan kenderaan yang dimiliki oleh kontraktor yang terlibat dengan aktiviti pos dan kurier.

INFRASTRUKTUR KURIER

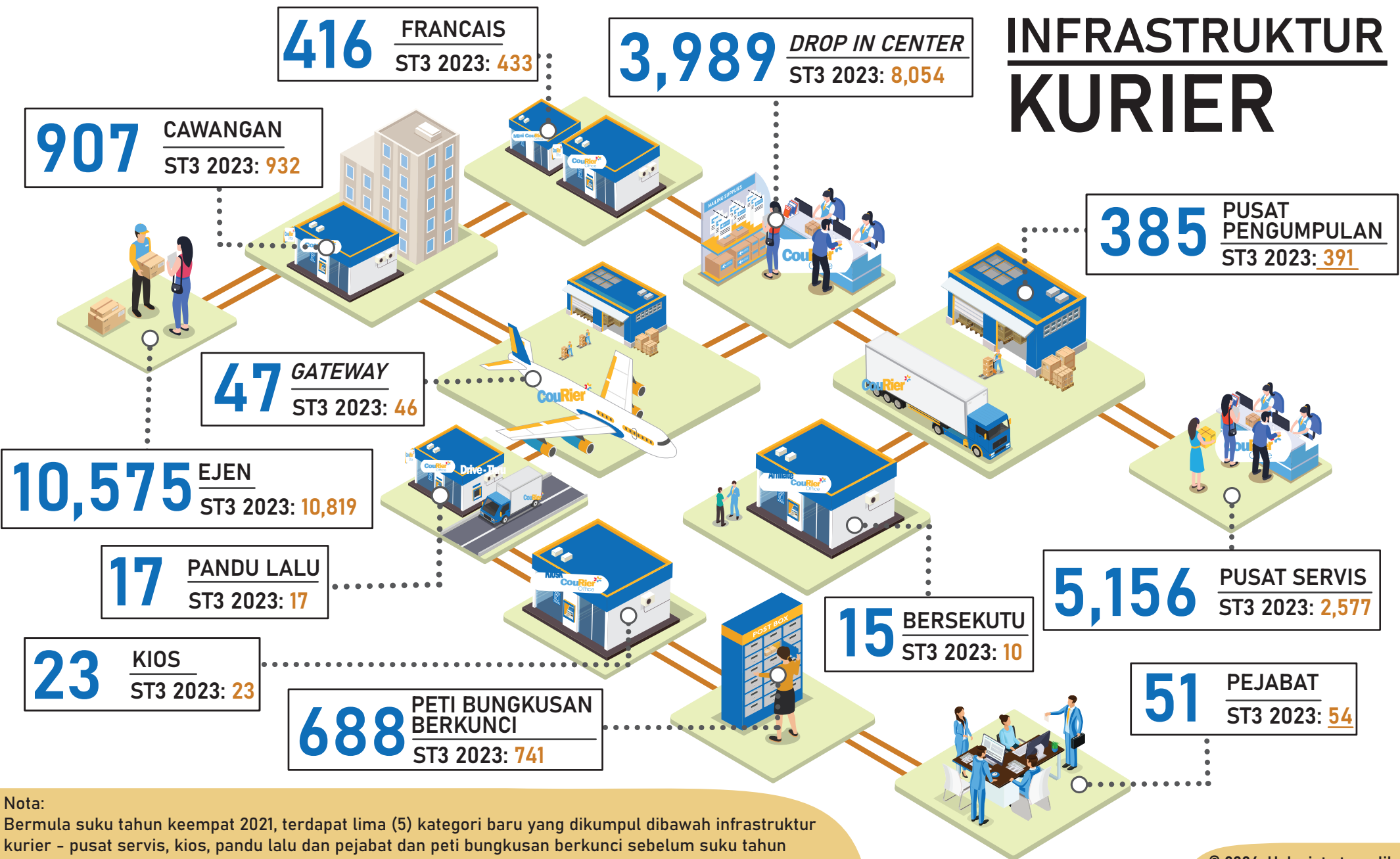

Nota:
Bermula suku tahun keempat 2021, terdapat lima (5) kategori baru yang dikumpul dibawah infrastruktur kurier - pusat servis, kios, pandu lalu dan pejabat dan peti bungkusan berkunci sebelum suku tahun keempat 2021, kategori baru dikumpul dibawah kategori lain-lain.

TENAGA KERJA KURIER

15,768 KRU PENGASINGAN
ST3 2023: 16,117

11,156 PENTADBIRAN
ST3 2023: 11,734

2,570 PUSAT PANGGILAN
ST3 2023: 2,722

10,960 LAIN-LAIN*
ST3 2023: 11,117

68,959 PENGAMBILAN & PENGHANTARAN
ST3 2023: 67,762

Nota:

*Lain-lain dalam tenaga kerja kurier termasuklah pekerja dalam bidang penjualan, pemasaran, kewangan, latihan industri dan bukan operasi dan lain-lain.

TRAFIK KURIER

Bungkusan Per Kapita

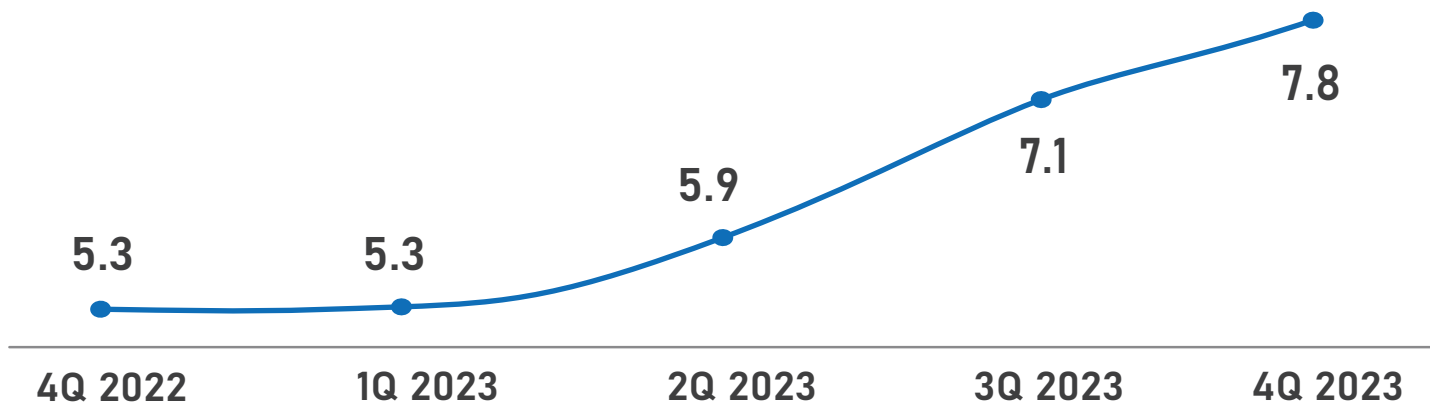

Trafik Kurier Mengikut Jenis Item



BILANGAN PAKEJ DAN BUNGKUSAN ('000)

PERKHIDMATAN DOMESTIK 246,713.9 ST3 2023: 218,742.2	PERKHIDMATAN ANTARABANGSA 3,937.4 ST3 2023: 4,251.1
--	--

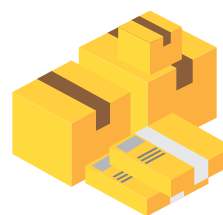

BILANGAN DOKUMEN EKSPRES ('000)

PERKHIDMATAN DOMESTIK 9,962.5 ST3 2023: 11,922.1	PERKHIDMATAN ANTARABANGSA 557.7 ST3 2023: 578.3
---	--

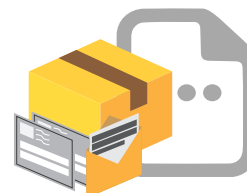

LAIN-LAIN ('000)

PERKHIDMATAN DOMESTIK 1,624.1 ST3 2023: 1,691.3	PERKHIDMATAN ANTARABANGSA 101.7 ST3 2023: 94.6
--	---

Nota:

- Lain-lain dalam trafik kurier termasuklah *non-priority mail*, *walk-in counter*, prabayar, pos ekspres dan lain-lain.
- Pengiraan bungkusan per kapita berdasarkan jumlah trafik kurier dibahagikan dengan populasi mengikut suku tahun.

KENDERAAN KURIER

177 TRELER
ST3 2023: 176

113 KAPAL TERBANG
ST3 2023: 111

8,051 LORI / TRAK
ST3 2023: 9,157

3 KAPAL PENGANGKUT PUKAL
ST3 2023: 4

9,869 VAN
ST3 2023: 9,202

22,041 KERETA
ST3 2023: 22,130

14,022 MOTOSIKAL
ST3 2023: 15,223

Nota:

Kenderaan merujuk kepada kenderaan yang dimiliki oleh syarikat kurier, kenderaan kontraktor dan kenderaan peribadi bagi aktiviti kurier.

Nota:

1. Pada tahun 2023, statistik perkhidmatan kurier dikumpulkan daripada semua pemegang lesen kurier yang aktif menjalankan aktiviti kurier.
2. Untuk trafik pos dan kurier, bilangan trafik pada suku tahun ketiga 2023 bermula Jul - Sep manakala bilangan trafik pada suku tahun keempat bermula Oct- Dis.
3. Angka-angka yang dipinda digariskan.