

INFRASTRUKTUR POS

1 PEJABAT PERTUKARAN
ANTARABANGSA
ST4 2022: **1**

381 WAKIL SETEM
ST4 2022: **381**

8 PEJABAT PENGASINGAN
ST4 2022: **8**

233 PEJABAT POS MINI
ST4 2022: **227**

635 PEJABAT POS
ST4 2022: **638**

224 EJEN POS
ST4 2022: **225**

9 POS BERGERAK
ST4 2022: **9**



PERLIS

8 | 1
(8) (1)



PULAU PINANG

51 | 0
(50) (0)



PERAK

51 | 42
(52) (42)



SELANGOR

118 | 13
(119) (13)



WP KUALA LUMPUR

60 | 0
(61) (0)



WP PUTRAJAYA

2 | 0
(2) (0)



NEGERI SEMBILAN

20 | 22
(19) (22)



KEDAH

41 | 17
(41) (17)



KELANTAN

10 | 32
(10) (31)



TERENGGANU

20 | 21
(20) (20)



PAHANG

22 | 41
(22) (41)



JOHOR

71 | 30
(70) (30)



MELAKA

30 | 0
(29) (0)



SABAH

10 | 43
(10) (43)



WP LABUAN

1 | 0
(1) (0)



SARAWAK

18 | 73
(18) (73)

PEJABAT POS MENGIKUT NEGERI

Penunjuk:

Bandar : 533 (Nasional)

Luar Bandar : 335 (Nasional)

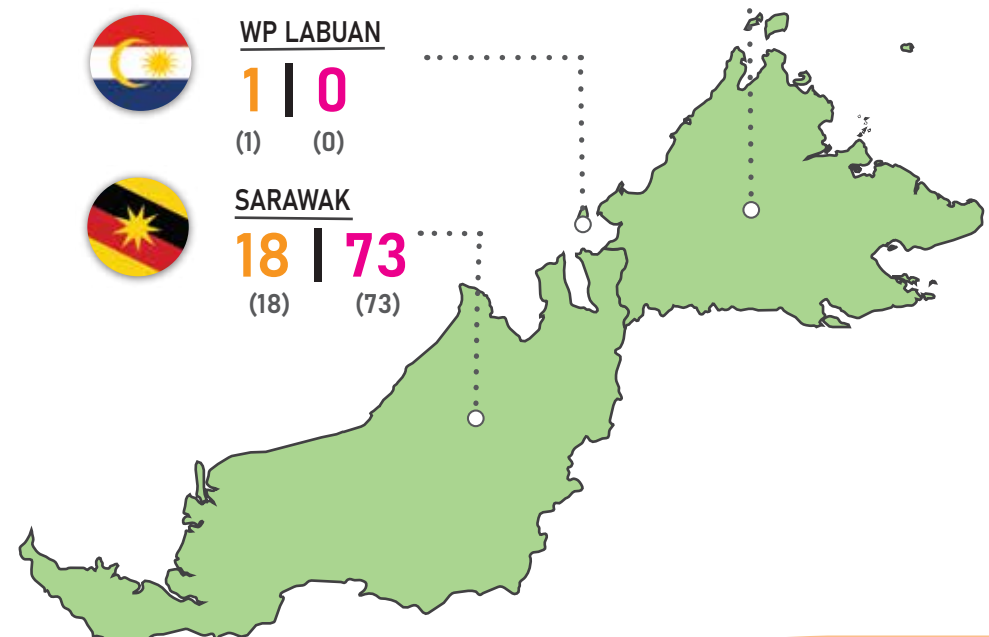

Nota:

1. Bilangan pejabat pos termasuk pejabat pos dan pejabat pos mini.
2. Data dalam kurungan merujuk kepada data suku tahun 4 2022.

TENAGA KERJA POS

1,407 KRU PENGASINGAN
ST4 2022: **1,493**

856 LAIN-LAIN*
ST4 2022: **795**

7,008 PENTADBIRAN
ST4 2022: **7,098**

141 PUSAT PANGGILAN
ST4 2022: **140**

7,439 PENGAMBILAN &
PENGHANTARAN
ST4 2022: **7,902**

Nota:

*Lain-lain merangkumi penyelia posmen dan wakil posmen.

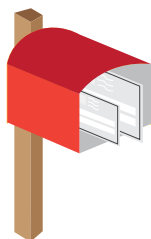

BILANGAN SURAT ('000)

PERKHIDMATAN
DOMESTIK
82,145.2
ST4 2022: 84,823.2

PERKHIDMATAN
ANTARABANGSA
2,365.7
ST4 2022: 2,777.8

TRAFIK POS MENGIKUT JENIS ITEM

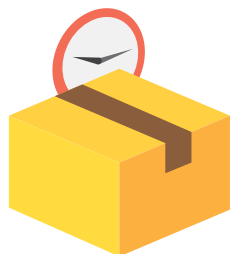

BILANGAN ITEM EKSPRES ('000)

PERKHIDMATAN
DOMESTIK
0
ST4 2022: 0.002

PERKHIDMATAN
ANTARABANGSA
172.6
ST4 2022: 164.8



BILANGAN BUNGKUSAN BERINSURAN ('000)

PERKHIDMATAN
DOMESTIK
0.3
ST4 2022: 0.4



BILANGAN ITEM BERDAFTAR ('000)

PERKHIDMATAN
DOMESTIK
4,596.8
ST4 2022: 4,910.6

PERKHIDMATAN
ANTARABANGSA
99.4
ST4 2022: 289.1



BILANGAN ITEM PENGIKLANAN ('000)

PERKHIDMATAN
DOMESTIK
2,929.3
ST4 2022: 922.2

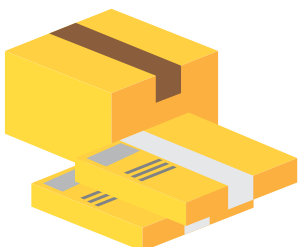

BILANGAN BUNGKUSAN BIASA ('000)

PERKHIDMATAN
DOMESTIK
41.0
ST4 2022: 35.5

PERKHIDMATAN
ANTARABANGSA
38.7
ST4 2022: 39.8



BILANGAN ITEM POS PERCUMA ('000)

PERKHIDMATAN
DOMESTIK
465.5
ST4 2022: 592.4

KENDERAAN **POS**



6 TRELER
ST4 2022: **6**



327 LORI / TRAK
ST4 2022: **318**



2,299 VAN
ST4 2022: **2,845**



5,170 MOTOSIKAL
ST4 2022: **5,457**

Nota:
Bilangan kenderaan merujuk kepada kenderaan yang dimiliki oleh Pos Malaysia Berhad dan kenderaan yang dimiliki oleh kontraktor yang terlibat dengan aktiviti pos dan kurier.

INFRASTRUKTUR KURIER

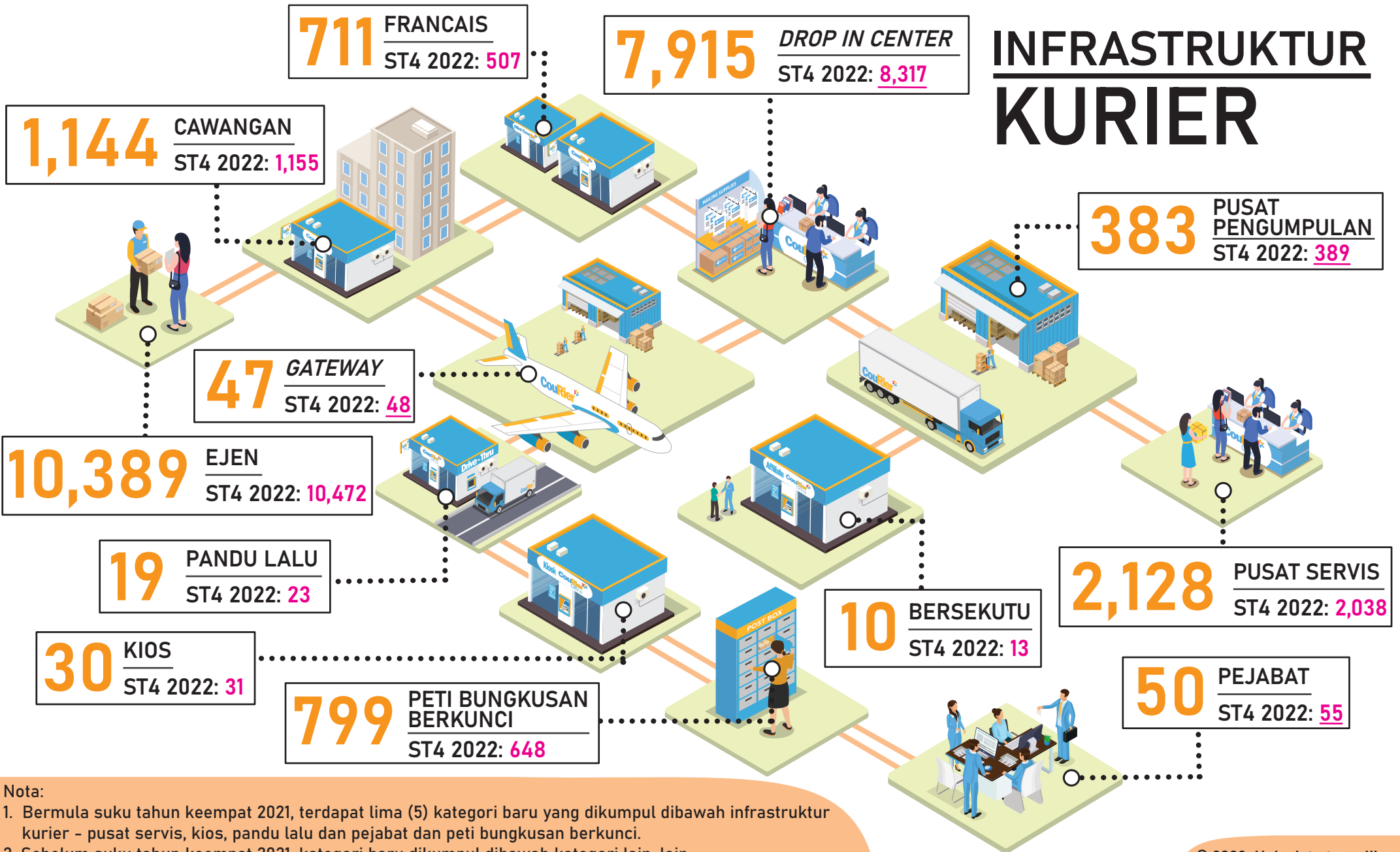

- Nota:
1. Bermula suku tahun keempat 2021, terdapat lima (5) kategori baru yang dikumpul dibawah infrastruktur kurier - pusat servis, kios, pandu lalu dan pejabat dan peti bungkusan berkunci.
 2. Sebelum suku tahun keempat 2021, kategori baru dikumpul dibawah kategori lain-lain.

TENAGA KERJA KURIER

16,355 KRU PENGASINGAN
ST4 2022: **17,114**

10,542 LAIN-LAIN*
ST4 2022: **11,792**

12,814 PENTADBIRAN
ST4 2022: **11,811**

2,834 PUSAT PANGGILAN
ST4 2022: **2,942**

119,256 PENGAMBILAN &
PENGHANTARAN
ST4 2022: **118,327**

Nota:

*Lain-lain dalam tenaga kerja kurier termasuklah pekerja dalam bidang penjualan, pemasaran, kewangan, latihan industri dan bukan operasi dan lain-lain.

Bungkusan Per Kapita

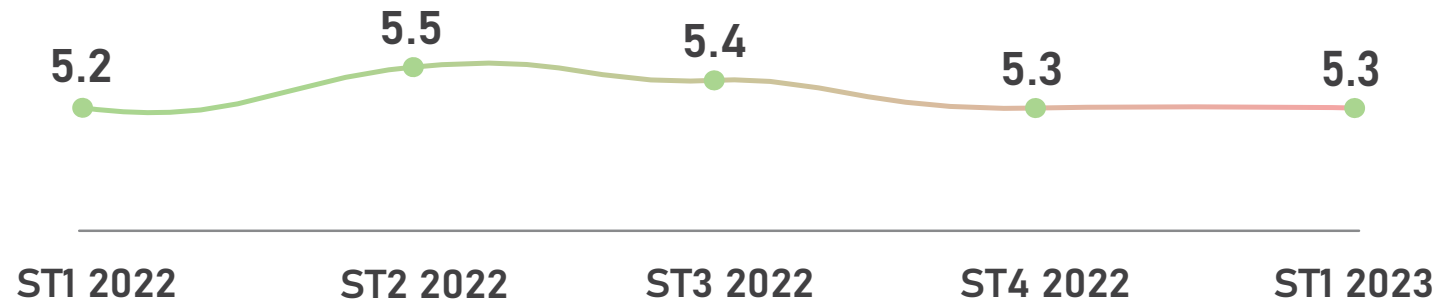

TRAFIK KURIER

Trafik Kurier Mengikut Jenis Item

BILANGAN PAKEJ DAN BUNGKUSAN ('000)



PERKHIDMATAN
DOMESTIK

157,141.5
ST4 2022: 156,421.0

PERKHIDMATAN
ANTARABANGSA

3,215.6
ST4 2022: 3,931.7

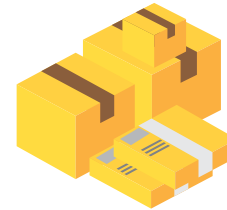

BILANGAN DOKUMEN EKSPRES ('000)

PERKHIDMATAN
DOMESTIK

12,753.1
ST4 2022: 12,808.3

PERKHIDMATAN
ANTARABANGSA

597.0
ST4 2022: 460.1

LAIN-LAIN ('000)

PERKHIDMATAN
DOMESTIK

1,994.3
ST4 2022: 2,250.5

PERKHIDMATAN
ANTARABANGSA

31.2
ST4 2022: 55.2

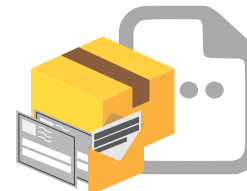

Nota:

1. Lain-lain dalam trafik kurier termasuklah *non-priority mail*, *walk-in counter*, prabayar, pos ekspres dan lain-lain.
2. Pengiraan bungkusan per kapita berdasarkan jumlah trafik kurier dibahagikan dengan populasi mengikut suku tahun.

166 TRELER
ST4 2022: 172

94 KAPAL TERBANG
ST4 2022: 32

KENDERAAN KURIER

4 KAPAL PENGANGKUT PUKAL
ST4 2022: 4

8,287 LORI / TRAK
ST4 2022: 8,674

11,820 VAN
ST4 2022: 9,976

30,044 KERETA
ST4 2022: 33,605

73,750 MOTOSIKAL
ST4 2022: 71,115

Nota:

Kenderaan merujuk kepada kenderaan yang dimiliki oleh syarikat kurier, kenderaan kontraktor dan kenderaan peribadi bagi aktiviti kurier.

Nota:

1. Pada tahun 2023, statistik perkhidmatan kurier dikumpulkan daripada semua pemegang lesen kurier yang aktif menjalankan aktiviti kurier.
2. Untuk trafik pos dan kurier, bilangan trafik pada suku keempat 2022 bermula Oktober - Disember, manakala bilangan trafik pada suku pertama 2023 bermula Januari - Mac.
3. Angka-angka yang dipinda digariskan.